

## فرم شناسنامه خدمت دستگاه اجرایی

### ضمیمه ۱

۱- عنوان خدمت: صدور شناسنامه زنبورداری		۲- شناسه خدمت	
		( این فیلد توسط سازمان مدیریت و برنامه ریزی کشور تکمیل می شود.)	
۳- ارائه دهنده خدمت	نام دستگاه اجرایی: معاونت امور تولیدات دامی - تشکلها		
	نام دستگاه مادر: وزارت جهاد کشاورزی		
۴- مشخصات خدمت	شرح خدمت		
	نوع خدمت		
	زنبورداران	مکان	<input type="checkbox"/> خدمت به شهروندان (G2C) <input checked="" type="checkbox"/> خدمت به کسب و کار (G2B) <input type="checkbox"/> خدمت به دیگر دستگاه های دولتی (G2G)
	حاکمیتی <input checked="" type="checkbox"/> تصدی گری		
	سطح خدمت		
	<input checked="" type="checkbox"/> ملی <input type="checkbox"/> منطقه ای <input type="checkbox"/> استانی <input type="checkbox"/> شهری <input checked="" type="checkbox"/> شهرستانی		
	رویداد مرتبط با:		
	<input type="checkbox"/> تولد <input type="checkbox"/> آموزش <input type="checkbox"/> سلامت <input type="checkbox"/> مالیات <input checked="" type="checkbox"/> کسب و کار <input type="checkbox"/> تامین اجتماعی <input type="checkbox"/> ثبت مالکیت <input type="checkbox"/> تاسیسات شهری <input type="checkbox"/> بیمه <input type="checkbox"/> ازدواج <input type="checkbox"/> بازنشستگی <input type="checkbox"/> مدارک و گواهینامه ها <input type="checkbox"/> وفات <input type="checkbox"/> سایر		
	نحوه آغاز خدمت		
	<input checked="" type="checkbox"/> تقاضای گیرنده خدمت <input checked="" type="checkbox"/> فرارسیدن زمانی مشخص <input type="checkbox"/> رخداد رویدادی مشخص <input type="checkbox"/> تشخیص دستگاه <input type="checkbox"/> سایر: ...		
	مدارک لازم برای انجام خدمت		
	افراد حقیقی: شناسنامه، کارت ملی، کارت پایان خدمت یا معافیت دائم (عکس- تصویر آخرین مدرک تحصیلی) درخواست کتبی متقاضی - مدرک تحصیلی مرتبط و یا قبولی در آزمون علمی زنبورداری توسط مدیریت جهاد شهرستان - عضویت در نمایندگی های اتحادیه زنبورداران		
قوانین و مقررات بالادستی			
شرح وظایف وزارت جهاد کشاورزی و ماده ۱۴ قانون نظام جامع دامپروری ( در ارتباط با کوچ)			
۵- جزئیات خدمت	آمار تعداد خدمت گیرندگان		
	متوسط مدت زمان ارایه خدمت:		
	تواتر		
	تعداد بار مراجعه حضوری		
	هزینه ارایه خدمت (ریال) به خدمت گیرندگان		
	مبلغ (مبالغ)    شماره حساب (های) بانکی    پرداخت بصورت الکترونیک ندارد    به صورت استانی <input type="checkbox"/> توسط اتحادیه دریافت می گردد.    - <input type="checkbox"/> ... <input type="checkbox"/>		
۶- نحوه دسترسی به	آدرس دقیق و مستقیم خدمت در وبگاه در صورت الکترونیکی بودن همه یا بخشی از آن بصورت استانی		
	نام سامانه مربوط به خدمت در صورت الکترونیکی بودن همه یا بخشی از آن:		
	مراحل خدمت	نوع ارائه	رسانه ارتباطی خدمت

	<input type="checkbox"/> الکترونیکی <input type="checkbox"/> اینترنتی (مانند وبگاه دستگاه) <input type="checkbox"/> تلفن همراه (برنامه کاربردی) <input type="checkbox"/> پست الکترونیک <input type="checkbox"/> ارسال پستی <input type="checkbox"/> تلفن گویا یا مرکز تماس <input type="checkbox"/> پیام کوتاه <input type="checkbox"/> سایر (با ذکر نحوه دسترسی)			<input type="checkbox"/> الکترونیکی <input checked="" type="checkbox"/> غیر الکترونیکی	در مرحله اطلاع رسانی خدمت
مراجعه به دستگاه: ملی <input checked="" type="checkbox"/> استانی <input checked="" type="checkbox"/> شهرستانی <input checked="" type="checkbox"/>	<input type="checkbox"/> جهت احراز اصالت فرد <input type="checkbox"/> جهت احراز اصالت مدرک <input type="checkbox"/> نبود زیرساخت ارتباطی مناسب <input checked="" type="checkbox"/> سایر: ممکن است متقاضی به اینترنت دسترسی نداشته باشد و حضورا کسب اطلاع نماید	<input checked="" type="checkbox"/> جهت احراز اصالت فرد <input checked="" type="checkbox"/> جهت احراز اصالت مدرک <input checked="" type="checkbox"/> نبود زیرساخت ارتباطی مناسب <input checked="" type="checkbox"/> سایر:	<input checked="" type="checkbox"/> جهت احراز اصالت فرد <input checked="" type="checkbox"/> جهت احراز اصالت مدرک <input checked="" type="checkbox"/> نبود زیرساخت ارتباطی مناسب <input checked="" type="checkbox"/> سایر:	<input checked="" type="checkbox"/> غیر الکترونیکی	در مرحله درخواست خدمت
	<input type="checkbox"/> الکترونیکی <input type="checkbox"/> اینترنتی (مانند وبگاه دستگاه) <input type="checkbox"/> تلفن همراه (برنامه کاربردی) <input type="checkbox"/> پست الکترونیک <input type="checkbox"/> ارسال پستی <input type="checkbox"/> تلفن گویا یا مرکز تماس <input type="checkbox"/> پیام کوتاه <input type="checkbox"/> دفاتر پیشخوان <input type="checkbox"/> شماره قرارداد و گذاری خدمات به دفاتر پیشخوان: (پایلوت استان کرمانشاه) <input type="checkbox"/> عنوان مشابه دفاتر پیشخوان <input type="checkbox"/> سایر (با ذکر نحوه دسترسی)	<input checked="" type="checkbox"/> جهت احراز اصالت فرد <input checked="" type="checkbox"/> جهت احراز اصالت مدرک <input checked="" type="checkbox"/> نبود زیرساخت ارتباطی مناسب <input checked="" type="checkbox"/> سایر:	<input checked="" type="checkbox"/> جهت احراز اصالت فرد <input checked="" type="checkbox"/> جهت احراز اصالت مدرک <input checked="" type="checkbox"/> نبود زیرساخت ارتباطی مناسب <input checked="" type="checkbox"/> سایر:	<input type="checkbox"/> الکترونیکی <input checked="" type="checkbox"/> غیر الکترونیکی	در مرحله درخواست خدمت
مراجعه به دستگاه: ملی <input type="checkbox"/> استانی <input checked="" type="checkbox"/> شهرستانی <input checked="" type="checkbox"/>	<input checked="" type="checkbox"/> جهت احراز اصالت فرد <input checked="" type="checkbox"/> جهت احراز اصالت مدرک <input checked="" type="checkbox"/> نبود زیرساخت ارتباطی مناسب <input checked="" type="checkbox"/> سایر:	<input checked="" type="checkbox"/> جهت احراز اصالت فرد <input checked="" type="checkbox"/> جهت احراز اصالت مدرک <input checked="" type="checkbox"/> نبود زیرساخت ارتباطی مناسب <input checked="" type="checkbox"/> سایر:	<input checked="" type="checkbox"/> جهت احراز اصالت فرد <input checked="" type="checkbox"/> جهت احراز اصالت مدرک <input checked="" type="checkbox"/> نبود زیرساخت ارتباطی مناسب <input checked="" type="checkbox"/> سایر:	<input type="checkbox"/> الکترونیکی <input checked="" type="checkbox"/> غیر الکترونیکی	در مرحله تولید خدمت (فرایند داخل دستگاه یا ارتباط با دیگر دستگاه ها)
<input type="checkbox"/> اینترنتی (مانند درگاه دستگاه) <input type="checkbox"/> اینترنتی (مانند اینترنت داخلی دستگاه یا ERP) <input type="checkbox"/> پست الکترونیک <input type="checkbox"/> سایر (با ذکر نحوه دسترسی)				<input checked="" type="checkbox"/> غیر الکترونیکی	در مرحله ارائه خدمت
				<input checked="" type="checkbox"/> غیر الکترونیکی	در مرحله ارائه خدمت
	<input type="checkbox"/> الکترونیکی <input type="checkbox"/> اینترنتی (مانند وبگاه دستگاه) <input type="checkbox"/> تلفن همراه (برنامه کاربردی) <input type="checkbox"/> پست الکترونیک <input type="checkbox"/> ارسال پستی <input type="checkbox"/> تلفن گویا یا مرکز تماس <input type="checkbox"/> پیام کوتاه <input type="checkbox"/> دفاتر پیشخوان <input type="checkbox"/> شماره قرارداد و گذاری خدمات به دفاتر پیشخوان: <input type="checkbox"/> عنوان مشابه دفاتر پیشخوان <input type="checkbox"/> سایر (با ذکر نحوه دسترسی)	<input type="checkbox"/> جهت احراز اصالت فرد <input type="checkbox"/> جهت احراز اصالت مدرک <input checked="" type="checkbox"/> نبود زیرساخت ارتباطی مناسب <input checked="" type="checkbox"/> سایر: دریافت شناسنامه و ثبت اطلاعات	<input type="checkbox"/> جهت احراز اصالت فرد <input type="checkbox"/> جهت احراز اصالت مدرک <input checked="" type="checkbox"/> نبود زیرساخت ارتباطی مناسب <input checked="" type="checkbox"/> سایر: دریافت شناسنامه و ثبت اطلاعات	<input type="checkbox"/> الکترونیکی <input checked="" type="checkbox"/> غیر الکترونیکی	در مرحله ارائه خدمت
مراجعه به دستگاه: ملی <input type="checkbox"/> استانی <input checked="" type="checkbox"/> شهرستانی <input checked="" type="checkbox"/>	<input type="checkbox"/> جهت احراز اصالت فرد <input type="checkbox"/> جهت احراز اصالت مدرک <input checked="" type="checkbox"/> نبود زیرساخت ارتباطی مناسب <input checked="" type="checkbox"/> سایر: دریافت شناسنامه و ثبت اطلاعات	<input type="checkbox"/> جهت احراز اصالت فرد <input type="checkbox"/> جهت احراز اصالت مدرک <input checked="" type="checkbox"/> نبود زیرساخت ارتباطی مناسب <input checked="" type="checkbox"/> سایر: دریافت شناسنامه و ثبت اطلاعات	<input type="checkbox"/> جهت احراز اصالت فرد <input type="checkbox"/> جهت احراز اصالت مدرک <input checked="" type="checkbox"/> نبود زیرساخت ارتباطی مناسب <input checked="" type="checkbox"/> سایر: دریافت شناسنامه و ثبت اطلاعات	<input type="checkbox"/> الکترونیکی <input checked="" type="checkbox"/> غیر الکترونیکی	در مرحله ارائه خدمت
استعلام	استعلام الکترونیکی	فیلدهای مورد تبادل		نام سامانه های دیگر	۱ <

غیر الکترونیکی	دستهای (Batch)	برخط online	استعلام الکترونیکی		مبلغ (در صورت پرداخت هزینه)	فیلدهای موردتبادل	نام سامانه های دستگاه دیگر	نام دستگاه دیگر	۸-ارتباط خدمت با سایر دستگاههای دیگر
			برخط online	دستهای (Batch)					
<input type="checkbox"/>	<input type="checkbox"/>	<input type="checkbox"/>							
<input type="checkbox"/>	<input type="checkbox"/>	<input type="checkbox"/>							
<input type="checkbox"/>	<input type="checkbox"/>	<input type="checkbox"/>							
<input type="checkbox"/>	<input type="checkbox"/>	<input type="checkbox"/>							
اگر استعلام غیرالکترونیکی است، استعلام توسط:			<input checked="" type="checkbox"/> دستگاه مراجعه کننده	<input type="checkbox"/>	<input type="checkbox"/>				
۹-عناوین فرایندهای خدمت									

۱۰- نمودار ارتباطی فرایندهای خدمت

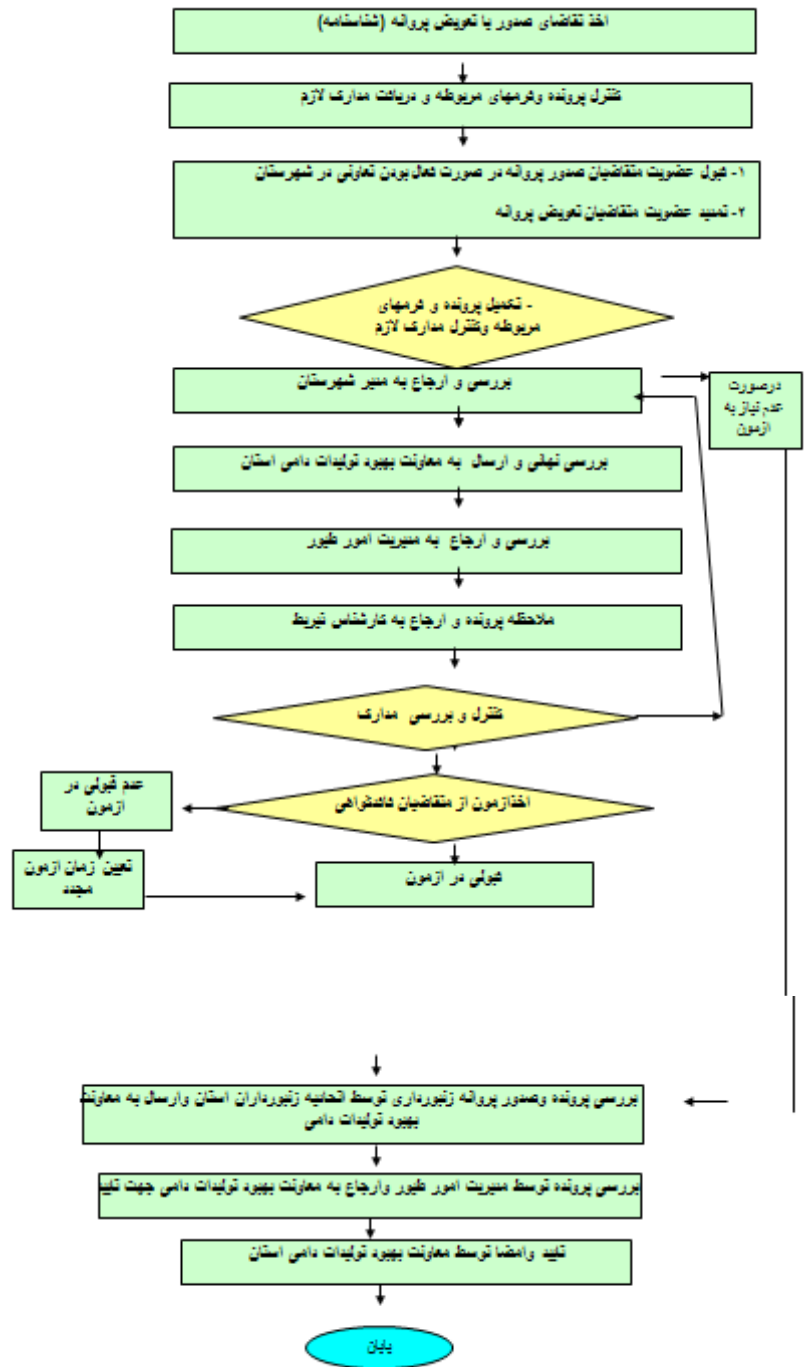

واحد مربوط: دفتر بر نامه ریزی معاونت تولیدات دامی	پست الکترونیک: ftmhasghari@gmail.com	تلفن: ۴۳۰۵۹۰۰۰	نام و نام خانوادگی تکمیل کننده فرم: فاطمه اصغری
------------------------------------------------------	-----------------------------------------	-------------------	----------------------------------------------------