

بسمه تعالی

فرم شناسنامه خدمت دستگاه اجرایی

۱- عنوان خدمت: تسهیلات بانکی و اعتباری توسعه مکانیزاسیون (تملک دارائی ها)		۲- شناسه خدمت (این فیلد توسط سازمان مدیریت و برنامه ریزی کشور تکمیل می شود.)	
۳- ارائه دهنده خدمت	نام دستگاه اجرایی: اداره امور فناوری های مکانیزه کشاورزی		
	نام دستگاه مادر: سازمان جهادکشاورزی استان اصفهان - معاونت بهبود تولیدات گیاهی		
۴- مشخصات خدمت	شرح خدمت تسهیلات بانکی به منظور حمایت از سرمایه گذاران و ارتقاء کمی و کیفی سطح تولید، اشتغال زائی، افزایش بهره وری، کاهش هزینه های تولید و همچنین حمایت از تولیدکنندگان و بهره برداران بخش کشاورزی		
	نوع خدمت <input checked="" type="checkbox"/> خدمت به شهروندان (G2C) <input checked="" type="checkbox"/> خدمت به کسب و کار (G2B) <input type="checkbox"/> خدمت به دیگر دستگاه های دولتی (G2G)		
	ماهیت خدمت <input checked="" type="checkbox"/> حاکمیتی <input type="checkbox"/> تصدی گری		
	سطح خدمت <input type="checkbox"/> ملی <input type="checkbox"/> منطقه ای <input checked="" type="checkbox"/> استانی <input checked="" type="checkbox"/> شهری <input checked="" type="checkbox"/> روستایی		
	رویداد مرتبط با: <input type="checkbox"/> تولد <input type="checkbox"/> آموزش <input type="checkbox"/> سلامت <input type="checkbox"/> مالیات <input checked="" type="checkbox"/> کسب و کار <input type="checkbox"/> تامین اجتماعی <input type="checkbox"/> ثبت مالکیت <input type="checkbox"/> تاسیسات شهری <input type="checkbox"/> بیمه <input type="checkbox"/> ازدواج <input type="checkbox"/> بازنشستگی <input type="checkbox"/> مدارک و گواهینامه ها <input type="checkbox"/> وفات <input type="checkbox"/> سایر		
	نحوه آغاز خدمت <input checked="" type="checkbox"/> تقاضای گیرنده خدمت <input type="checkbox"/> فرارسیدن زمانی مشخص <input type="checkbox"/> رخداد رویدادی مشخص <input type="checkbox"/> تشخیص دستگاه <input type="checkbox"/> سایر: ...		
	مدارک لازم برای انجام خدمت ۱- فرم تکمیل شده درخواست تسهیلات بانکی، کپی کارت ملی، آگهی روزنامه رسمی، کپی مربوط به ثبت شرکت ۲- ارائه اساسنامه شرکت و آگهی آخرین تغییرات صرفا برای اشخاص حقوقی ۳- مدارک اختصاصی حوزه های دام، تولیدات گیاهی، شیلات و آبزیان، طیور و گلخانه		
	قوانین و مقررات بالادستی قانون برنامه توسعه اقتصادی و اجتماعی، قوانین بودجه سنواتی، قوانین کسب و کار		
	آمار تعداد خدمت گیرندگان خدمت گیرندگان در: <input type="checkbox"/> ماه <input type="checkbox"/> فصل <input type="checkbox"/> سال متوسط مدت زمان ارایه خدمت: ۴۵ روز تواتر: <input checked="" type="checkbox"/> یکبار برای همیشه ... بار در: <input type="checkbox"/> ماه <input type="checkbox"/> فصل <input type="checkbox"/> سال		
	تعداد بار مراجعه حضوری ارائه درخواست و ارائه مدارک لازم		
۵- جزئیات خدمت	هزینه ارایه خدمت (ریال) به		پرداخت بصورت الکترونیک
	خدمت گیرندگان		<input type="checkbox"/>
			<input type="checkbox"/>
۶- نحوه دسترسی به خدمت	آدرس دقیق و مستقیم خدمت در وبگاه در صورت الکترونیکی بودن همه یا بخشی از آن		
	سامانه ثبت نام متقاضی www.rrbf.maj.ir		
	سامانه رصد و نظارت توسط وزارت جهادکشاورزی www.tbanki.maj.ir		
	نام سامانه مربوط به خدمت در صورت الکترونیکی بودن همه یا بخشی از آن:		
	مرحله خدمت	نوع ارائه	رسانه ارتباطی خدمت
در مرحله اطلاع رسانی خدمت	<input checked="" type="checkbox"/> الکترونیکی	<input checked="" type="checkbox"/> اینترنتی (مانند وبگاه دستگاه) <input type="checkbox"/> پست الکترونیک <input type="checkbox"/> تلفن گویا یا مرکز تماس <input type="checkbox"/> سایر (باذکر نحوه دسترسی)	
		<input type="checkbox"/> تلفن همراه (برنامه کاربردی) <input type="checkbox"/> ارسال پستی <input type="checkbox"/> پیام کوتاه	

	غیر الکترونیکی	دگر ضرورت مراجعه حضوری	جهت احراز اصالت فرد جهت احراز اصالت مدرک نیود زیر ساخت ارتباطی مناسب سایر:		مراجعه به دستگاه: <input type="checkbox"/> ملی <input type="checkbox"/> استانی <input checked="" type="checkbox"/> شهرستانی					
			اینترنتی (مانند وبگاه دستگاه) <input type="checkbox"/> تلفن همراه (برنامه کاربردی) <input type="checkbox"/> پست الکترونیک <input type="checkbox"/> تلفن گویا یا مرکز تماس <input type="checkbox"/> دفاتر پیشخوان <input type="checkbox"/> شماره قرارداد واگذاری خدمات به دفاتر پیشخوان: عناوین مشابه دفاتر پیشخوان <input type="checkbox"/> سایر (با ذکر نحوه دسترسی) <input type="checkbox"/>		الکترونیکی					
در مرحله درخواست خدمت	غیر الکترونیکی	دگر ضرورت مراجعه حضوری	جهت احراز اصالت فرد جهت احراز اصالت مدرک نیود زیر ساخت ارتباطی مناسب سایر:		مراجعه به دستگاه: <input type="checkbox"/> ملی <input type="checkbox"/> استانی <input type="checkbox"/> شهرستانی					
			اینترنتی (مانند درگاه دستگاه) <input type="checkbox"/> پست الکترونیک <input type="checkbox"/> اینترنتی (مانند اینترانت داخلی دستگاه یا ERP) <input type="checkbox"/> سایر (با ذکر نحوه دسترسی) اتوماسیون اداری <input checked="" type="checkbox"/>		الکترونیکی					
مرحله تولید خدمت (فرایند داخل دستگاه با ارتباط با دیگر دستگاه ها)	غیر الکترونیکی	دگر ضرورت مراجعه حضوری	ارسال لیست متقاضیان به مدیریت شعب بانک							
			اینترنتی (مانند وبگاه دستگاه) <input type="checkbox"/> پست الکترونیک <input type="checkbox"/> تلفن گویا یا مرکز تماس <input type="checkbox"/> دفاتر پیشخوان <input type="checkbox"/> شماره قرارداد واگذاری خدمات به دفاتر پیشخوان: عناوین مشابه دفاتر پیشخوان <input type="checkbox"/> سایر (با ذکر نحوه دسترسی) <input type="checkbox"/>		الکترونیکی					
در مرحله ارائه خدمت	غیر الکترونیکی	دگر ضرورت مراجعه حضوری	جهت احراز اصالت فرد جهت احراز اصالت مدرک نیود زیر ساخت ارتباطی مناسب سایر:		مراجعه به دستگاه: <input type="checkbox"/> ملی <input type="checkbox"/> استانی <input checked="" type="checkbox"/> شهرستانی					
			اینترنتی (مانند وبگاه دستگاه) <input type="checkbox"/> پست الکترونیک <input type="checkbox"/> تلفن گویا یا مرکز تماس <input type="checkbox"/> دفاتر پیشخوان <input type="checkbox"/> شماره قرارداد واگذاری خدمات به دفاتر پیشخوان: عناوین مشابه دفاتر پیشخوان <input type="checkbox"/> سایر (با ذکر نحوه دسترسی) <input type="checkbox"/>		الکترونیکی					
۷- ارتباط خدمت با سایر سامانه ها (بانکهای اطلاعاتی) در دستگاه	نام سامانه های دیگر		فیلدهای مورد تبادل							
			استعلام الکترونیکی							
			برخط online							
			دستیابی (Batch)							
			استعلام غیر الکترونیکی							
۸- ارتباط خدمت با سایر دستگاههای دیگر	نام دستگاه دیگر		نام سامانه های دستگاه دیگر		فیلدهای مورد تبادل		مبلغ (در صورت پرداخت هزینه)		استعلام الکترونیکی	
									برخط online	
									دستیابی (Batch)	
									اگر استعلام غیر الکترونیکی است، استعلام توسط:	
	معاونت برنامه ریزی و امور اقتصادی سازمان		سامانه ثبت نام و درخواست تسهیلات بانکی		اطلاعات درخواست کننده و نوع درخواست				<input type="checkbox"/> دستگاه <input type="checkbox"/> مراجعه کننده	

دستگاه <input checked="" type="checkbox"/> مراجعه کننده <input type="checkbox"/>	<input type="checkbox"/>	<input type="checkbox"/>		فهرست و مبلغ تسهیلات درخواستی	-	بانک کشاورزی (عامل)		
دستگاه <input type="checkbox"/> مراجعه کننده <input type="checkbox"/>	<input type="checkbox"/>	<input checked="" type="checkbox"/>		فهرست فروشنده‌گی های مجاز و لیست قیمت	سامانه مرکز توسعه مکانیزاسیون کشاورزی	مرکز توسعه مکانیزاسیون کشاورزی		
							۱-	۹- عناوین فرایندهای خدمت
							۲-	
							۳-	
							...	

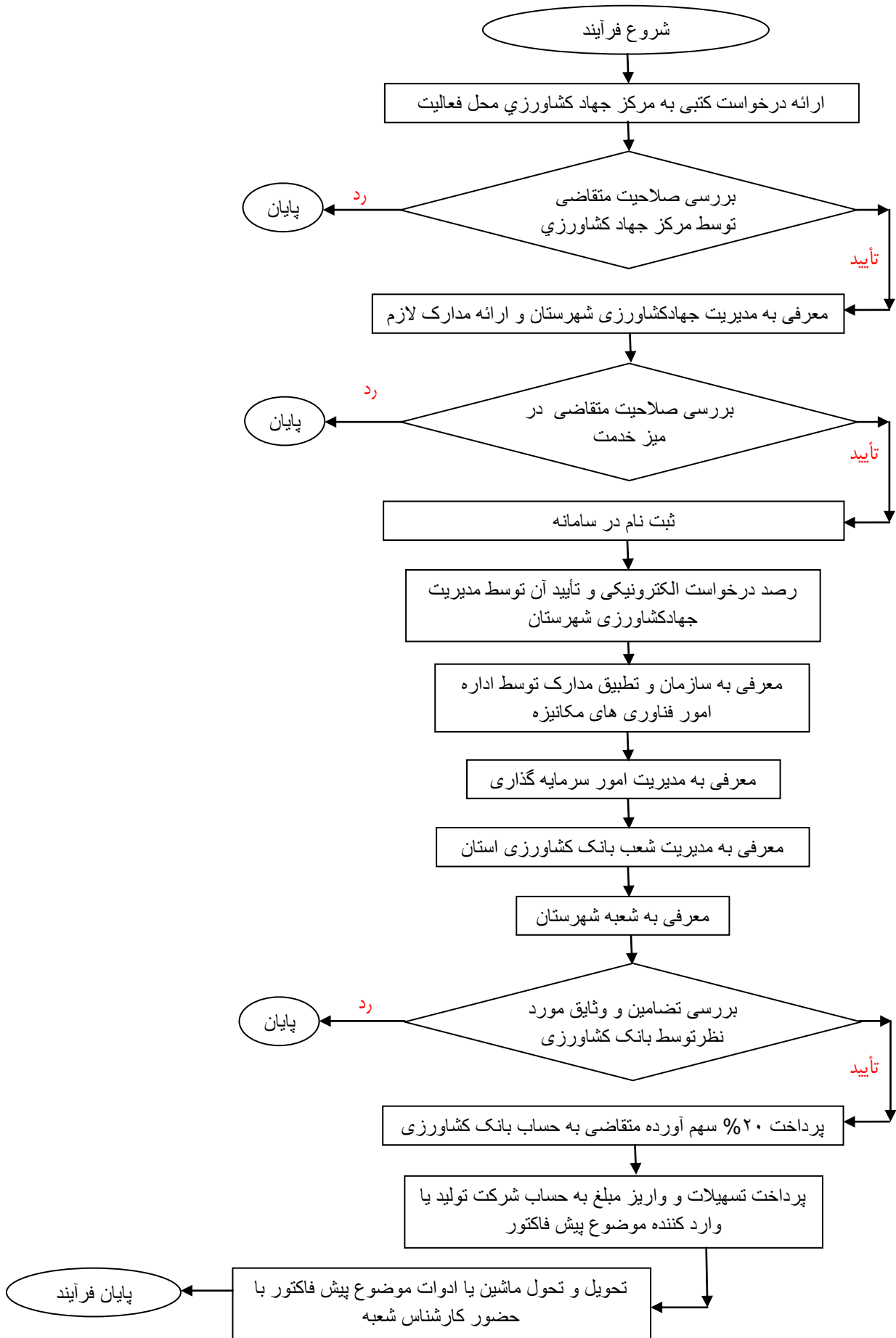

واحد مربوط: اداره فناوری های مکانیزه	پست الکترونیک:	تلفن: ۳۷۹۱۳۰۹۴	نام و نام خانوادگی تکمیل کننده فرم: مهدی عبدشریف اصفهانی
--------------------------------------	----------------	----------------	---